

PROSPETTO OVEST

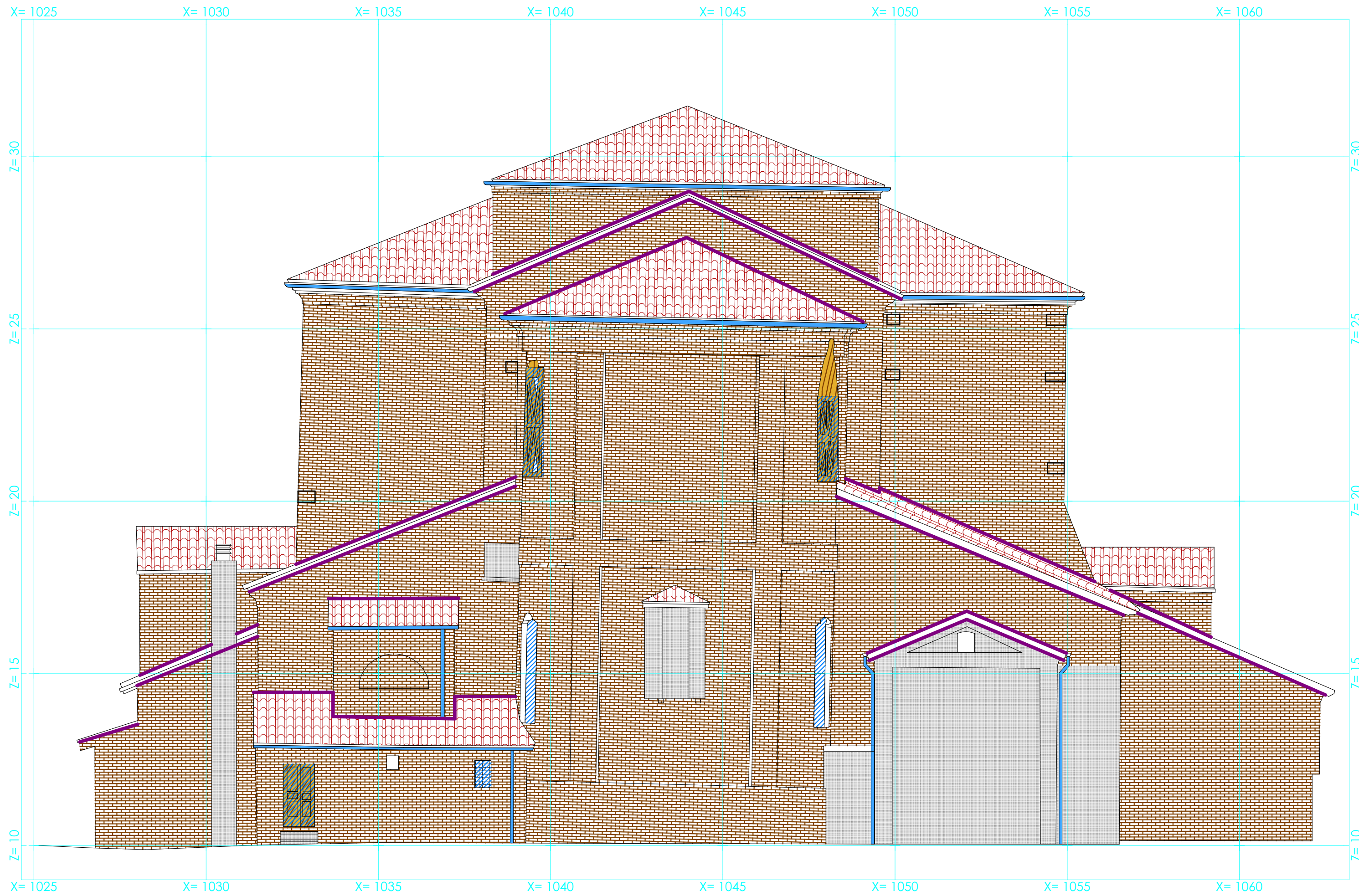

PROSPETTO EST

LEGENDA RESTAURO E FINITURA

- RESTAURO FACCIA ESTERNA
 - DEMOLIZIONE INTONACI (Voce computo L.O.D15022)
 - CONSOLIDAMENTO INTONACI (Voce computo K026)
 - INTONACO TRASPIRANTE (Voce computo L.O.B15031)
 - RASATURA VECCHI INTONACI (Voce computo L.O.B55003)
 - STUCCATURA SALTURA (Voce computo L.O.B55002)
 - TRATTAMENTO SALI RESISTENTE (Voce computo L.O.D25007)
 - INTINGGIO A CALCE IN VELATURA (Voce computo K028)
 - RICOSTRUZIONE PINNACOLI (Voce computo K030)
- VEDI ARABO (TAV. ASE)
 - SMONTAGGIO DI SERRAMENTI E TRASPORTO AL LUOGO DI RESTAURO (Voce computo K024)
 - RESTAURO DI SERRAMENTI PRECEDENTEMENTE RIMOSSI (Voce computo ER.L50)
 - RIMONTAGGIO DI SERRAMENTI (Voce computo ER.B02077)
- RICOSTRUZIONE DI STRUTTURA DI COPERTO IN LEGNO (vedi tavole strutturali)
- RIMOZIONE DI STRUTTURE LIGNEE DI SOSTEGNO E RIPARAZIONE DELLE MURATURE (vedi tavole strutturali)
- RIMOZIONE DEFINITIVA DI LATTONERIE (Voce computo ER.B01070-L.O.C15066-L.O.C15056)
- SOSTITUZIONE LATTONERIE (Voce computo ER.B01070-L.O.C15066-L.O.C15056)
- NUOVE LATTONERIE (Voce computo L.O.C15066-L.O.C15056)
- NICCHIA CONTATORI (Voce computo K031)
- RIPOSIZIONAMENTO PINNACOLI (Voce computo K030)

PROSPETTO NORD

PROSPETTO SUD

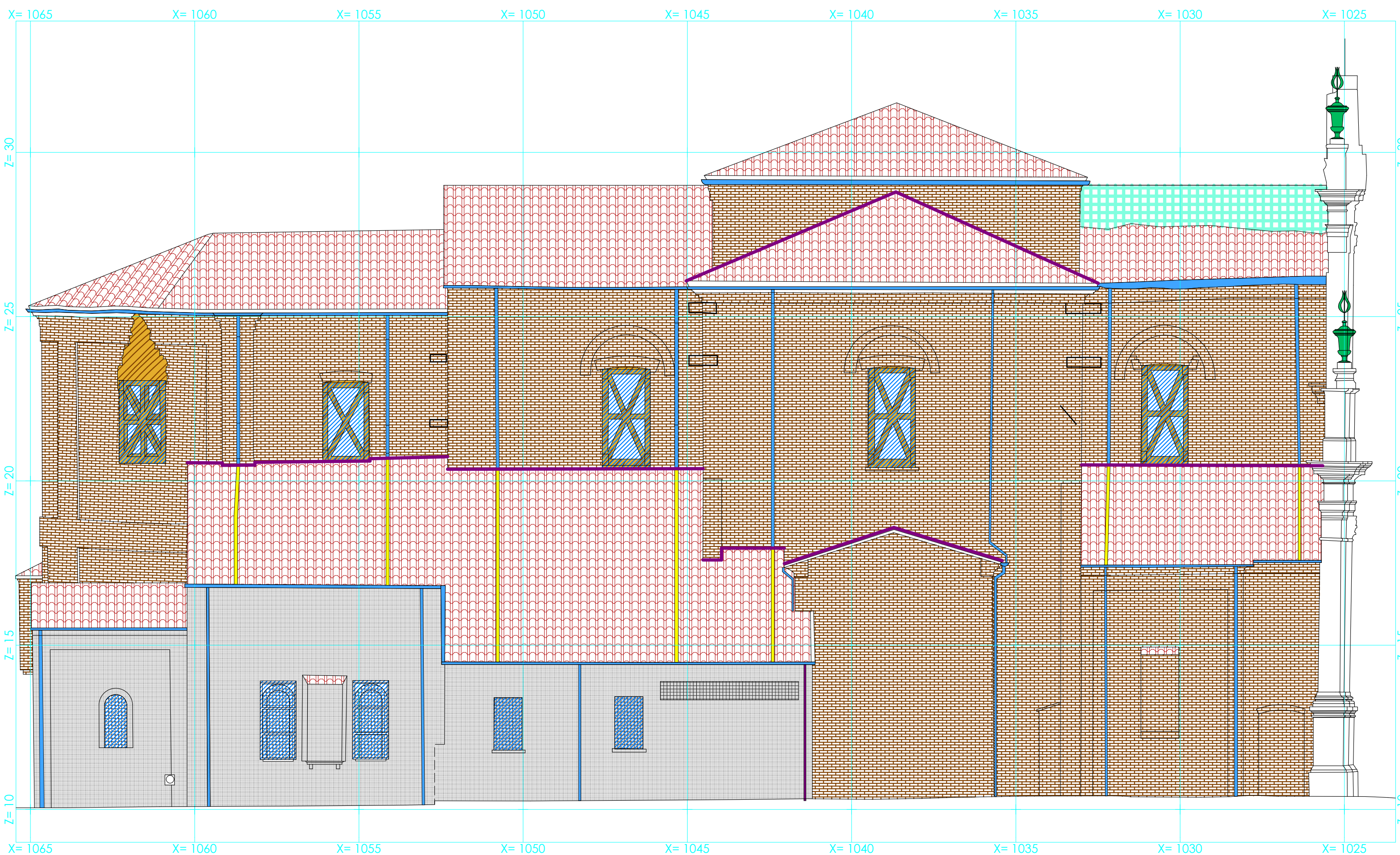
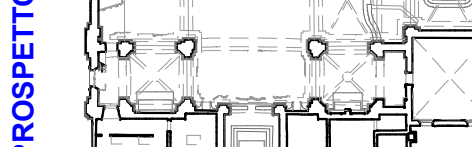

PROSPETTO NORD

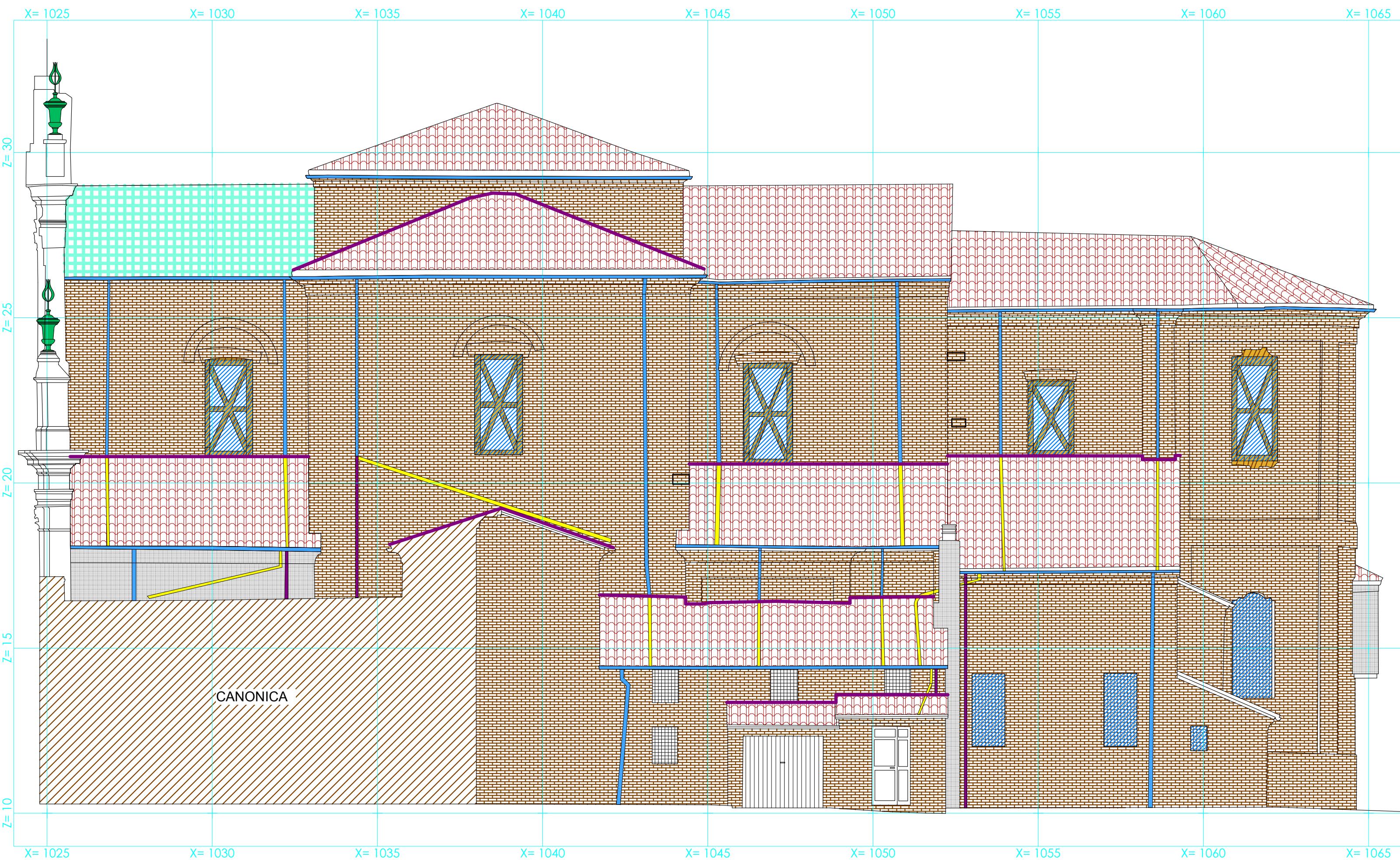

PROSPETTO SUD

Quota Rif. $\pm 0,00=+10,00$



VARIANTE DI RIASSETTO Post Aut. n° 20760 del 23.12.2015

Progetto
"PARROCCHIA DI SAN BARTOLOMEO APOSTOLO"
DI QUISTELLO
PARROCO - LEGALE RAPPRESENTANTE DON ROBERTO BUZZOLA
via C. Battisti, 22 - 46026 Quistello (MN) - Tel 0376 618141

Oggetto
**PROGETTO DI CONSOLIDAMENTO STRUTTURALE E
RESTAURO DELLA CHIESA PARROCCHIALE IN
CONSEGUENZA AGLI EVENTI SISMICI DI MAGGIO 2012**

Titolo
RESTAURO E FINITURE - Prospetti

PROGETTO ARCHITETTONICO
Arch. Giorgio Gabrieli
Via Ab. Madama n° 1
46026 Oleggio (MN)
TEL. 0386 800192
E-MAIL: studio@architetto.gabrieli.com

PROGETTO STRUTTURALE
IDEA Studio Associato
Strada Quindici n° 10
43123 Parma (MN)
tel. 0521 968718
E-Mail: info@ideastudioassociato.it

PROGETTO IMPIANTI
ELT Associati
Via Mantovana n° 4
46100 Mantova (MN)
tel. e fax 0376 391220
E-Mail: info@eltassociati.it

Emissione
Progetto
Revisione
Esecutivo
Agg. ESECUTIVO

REGIONE LOMBARDIA

PROVINCIA DI MANTOVA

COMUNE DI QUISTELLO

DIOCESI DI MANTOVA

UFFICIO BENI CULTURALI
ECCLESIASTICI
T. 0376319811 F. 0376224740
beniculturali@diocesimantova.it

RESPONSABILE DEL PROCEDIMENTO
Arch. Alessandro Campora

Tavola
RS3

Scala
1:100

Timbro e Firma

Timbro e Firma

Timbro e Firma

Data
Settembre 2015

Revisione
Maggio 2016

Esecutivo
Febbraio 2017

Agg. ESECUTIVO
Marzo 2017